

Stitches In Time by DROPS Design

Strikket tæppe til baby i DROPS Air. Arbejdet strikkes med strukturmønster.

DROPS Design: Model ai-006-by

Garngruppe C eller A + A

STØRRELSE:

Bredde ca: 48-63 cm. Længde ca: 52-80 cm.

MATERIALER:

DROPS AIR fra Garnstudio (tilhører garngruppe C)

100-150 g farve 01, natur

STRIKKEFASTHED:

15 masker i bredden og 24 pinde i højden med
glatstrik = 10 x 10 cm.

PINDE:

DROPS RUNDPIND NR 6: Længde på 60 cm til glatstrik
og strukturmønster.

Pinde nr er kun vejledende. Får du for mange masker
på 10 cm, skift til tykkere pinde. Får du for få masker
på 10 cm, skift til tyndere pinde.

Strikkefasthed – [Se hvorfor og hvordan du måler her](#)

Alternativt garn – [Se hvordan du bytter garn her](#)

Garngruppe A til F – [Brug samme opskrift og byt garn her](#)

Garnforbrug ved alternativt garn – [Brug vores garn-omregner her](#)



DROPS Baby 39-3

Garnpriser (per 29.09.2022)

Garn (vægt)	Indhold	Danmark
DROPS Air mix (50g)	65% Alpaca, 28% Polyamid, 7% Uld	45.00 DKK 27.00 DKK
DROPS Air uni colour (50g)	65% Alpaca, 28% Polyamid, 7% Uld	45.00 DKK 27.00 DKK

 Garnet til denne opskrift koster fra **54.00kr***.

(*) Pris for opskriften er udregnet efter den mindste størrelse / billigste farve. Du finder en oversigt over priserne i denne udskrift, som du kan brug hvis du vil regne prisen ud for andre størrelser.

Alt garn som er brugt i denne opskrift er DROPS garn. Du finder butikker og opdaterede farvekort på garnstudio.com

Opskrift DROPS Baby 39-3

FORKLARING TIL OPSKRIFTEN:

MØNSTER:

Se diagram A.1. Diagrammet viser alle pinde i mønsteret set fra retsiden.

START ARBEJDET HER:

TÆPPE – KORT OVERSIGT OVER TØJET:

Arbejdet strikkes frem og tilbage på rundpind.

TÆPPE:

Slå 71-93 masker op på rundpind 6 med Air.

Strik 1 pind vrang fra vrangen. Fortsæt med mønster efter diagram A.1 således (første pind er fra retsiden): Strik diagram A.1 til der er 1 maske tilbage på pinden, og strik 1 maske som første maske i A.1.

Strik efter diagram A.1 til arbejdet måler ca 52-80 cm – sørg for at næste pind er fra retsiden.

Strik 1 pind ret fra retsiden, luk af med ret på næste pind fra vrangen.

Diagram forklaring

= ret fra retsiden, vrang fra vrangen

= vrang fra retsiden

Diagram til DROPS Baby 39-3

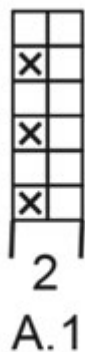

♥ Har du lavet denne eller nogle af vore andre modeller? Del dine billeder i sociale medier og mærk dem med #dropsdesign, så vi kan se dem!

Brug mig til at måle dit projekt!

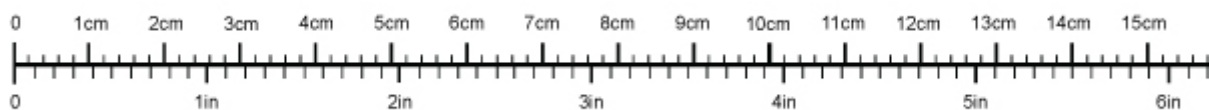

For at få centimetermålene 100% rigtige, skal du printe opskriften ud i fuld skala (du må ikke bruge knappen for "tilpas siden").

Behøver du hjælp med opskriften?

Du finder 10 instruktionsvideoer, kommentarer/spørgsmål og mere i opskriften på www.garnstudio.com **Har du købt DROPS garn til dette projekt?** Da har du også ret til at få hjælp i butikken, som har solgt dig garnet.

Vi sætter en ære i at vores opskrifter er fejlfrie og lette at forstå. Alle opskrifter er oversat fra de norske og du kan altid tjekke original opskriften for mål og udregninger.

Hvis vi får information om at der kan være en fejl i en opskrift, så vil vi gå igennem opskriften og rette eventuelle fejl. Dette vil normalt tage 7-10 dage. Hvis der ikke bliver lavet en rettelser, betyder det at vi ikke kan finde nogle fejl.

Vil du vide hvor du kan købe garnet til denne opskrift?

Prøv en DROPS Super Store!

- YarnLiving
- Rito
- Svinninge Garn
- Strikkenyheder.dk
- Nicoline
- Netgarn
- Smykkesten og Fritid
- MARISTA Garn & Strikkebutik
- Centrum Garn
- Enghoff Garn



© 1982-2022 DROPS Design A/S. Alle rettigheder er reserveret. Dette dokument med tilhørende underdokumenter har copyright. Læs mere om hvad du kan gøre med vore opskrifter, nedert i alle vore opskrifter på hjemmesiden.